ODŮVODNĚNÍ ÚZEMNÍHO PLÁNU SYCHROV

VÝKRES ŠIRŠÍCH VZTAHŮ

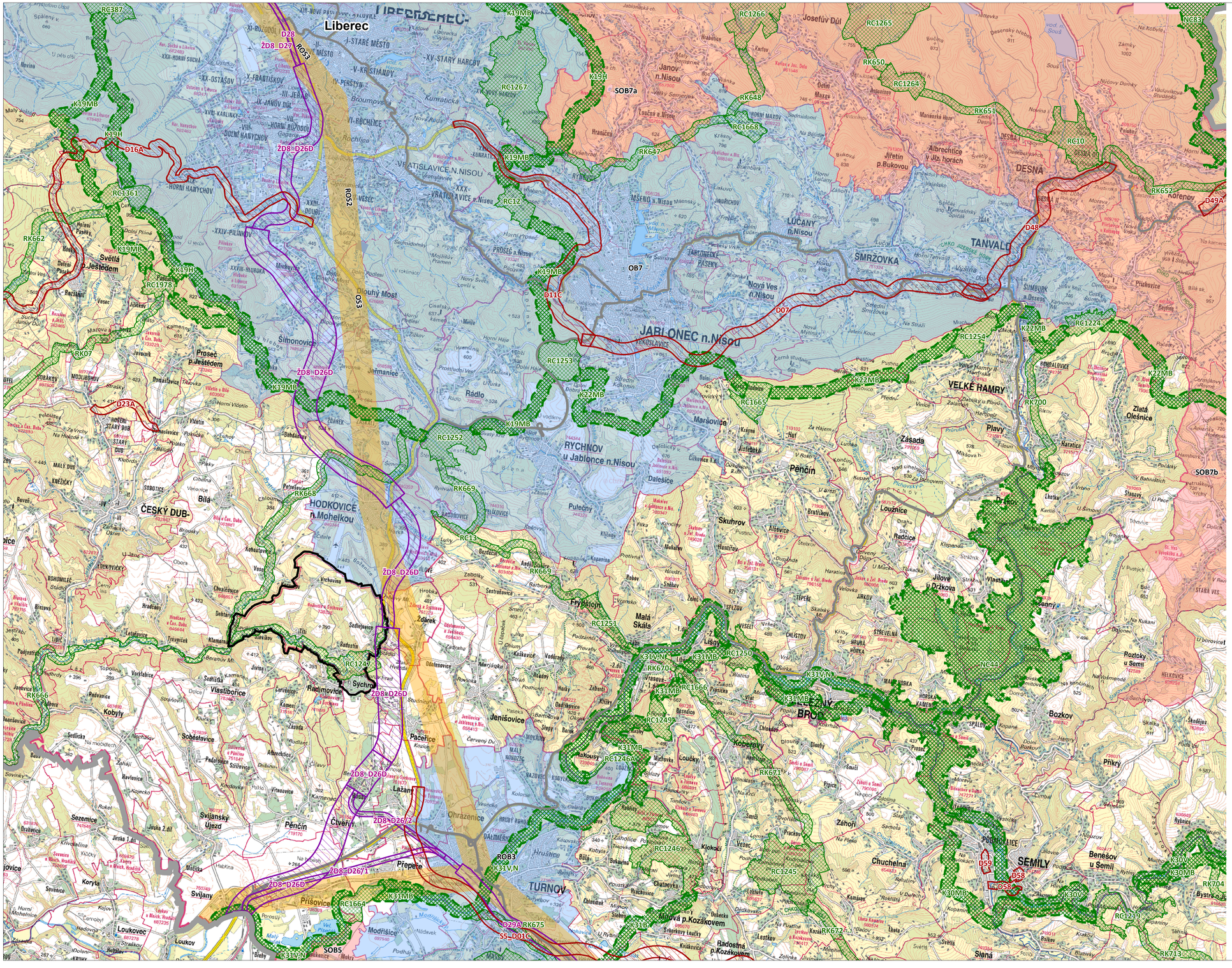

LEGENDA

- HRANICE ŘEŠENÉHO ÚZEMÍ
- HRANICE KRAJE
- SOB — SPECIFICKÁ OBLAST
- ROB / OB — ROZVOJOVÁ OBLAST
- ROS / OS — SPECIFICKÁ OBLAST
- NC / NK — PRVKY NADREGIONÁLNÍHO ÚSES
- RC / RK — PRVKY REGIONÁLNÍHO ÚSES
- DÁLNICE A SILNICE I. TŘÍDY
- D — ZÁMĚR DOPRAVNÍ INFRASTRUKTURY SILNIČNÍ NADMÍSTNÍHO VÝZNAMU
- ŽD — ZÁMĚR DOPRAVNÍ INFRASTRUKTURY ŽELEZNIČNÍ NADMÍSTNÍHO VÝZNAMU

Informativní podklad: Základní geografická mapa (ZM 50), zdroj: ČÚZK.

ODŮVODNĚNÍ ÚZEMNÍHO PLÁNU SYCHROV	
návrh pro společné jednání (§ 50 stavebního zákona)	
POŘIZOVATEL	Městský úřad Turnov
OBJEDNATEL	Obec Sychrov
PROJEKTANT	Ing. Eduard Žaluda (č. autorizace ČKA: 4077)
ZHOTOVITEL	ŽALUDA, projektová kancelář
AUTORSKÝ KOLEKTIV	Ing. Eduard Žaluda, Ing. arch. Alena Švandelíková, RNDr. Ing. Miroslav Vrtiška, Ph.D., Ing. arch. Rostislav Aubrecht, Mgr. Michal Bobr

VÝKRES ŠIRŠÍCH VZTAHŮ	VÝKRES Č.	PARE	DATUM
	5		I/2024
			MĚŘÍTKO 1 : 50 000